

1150

Av. Nossa Senhora Aparecida

BR 116

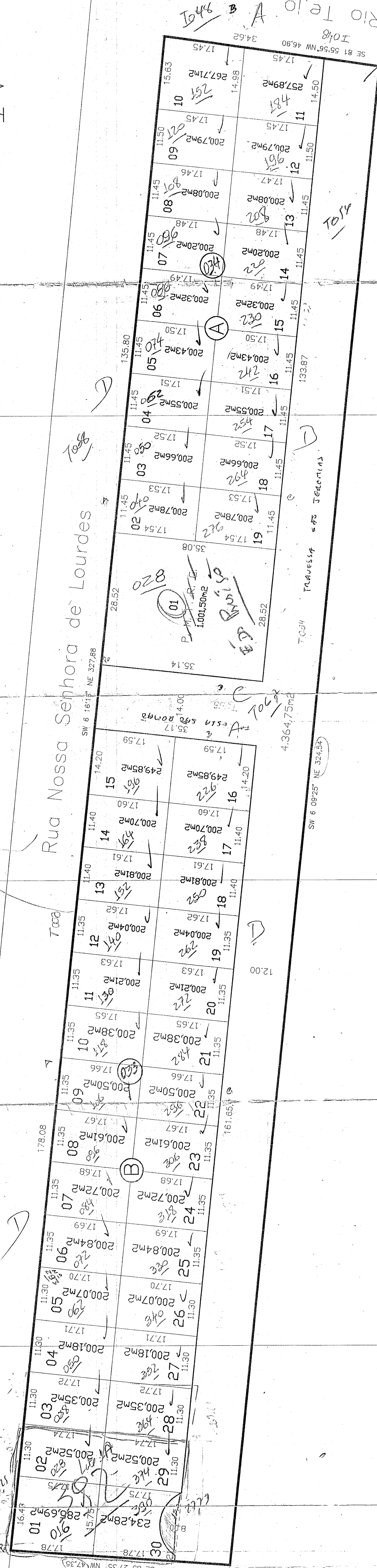
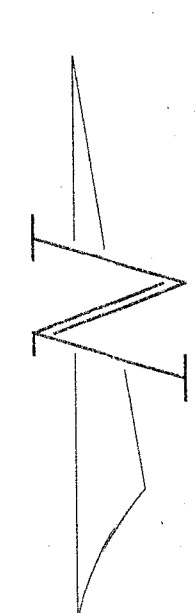

	No de Lotes	Area
Quadra A	19	4.734,72m2
Quadra B	30	6.231,53m2
Ruas		4.364,75m2
Total	49	15.331,00m2

100,00%

Areas da Prefeitura Municipal de Fazenda Rio Grande		
Lote 01	Quadra A	1.001,50m2
Ruas		4.364,75m2
Total		5.366,25m2

6,533%
28,470%
35,003%

04JD.BEATRIZ / JD BEATRIZ I

PF. JUNTA MUNICIPAL DE FAZ. RIO GR.
SECRETARIA DE URBANISMO
PLANEJAMENTO E POLITICA HABITAC. AL
APPROVA LOTEAMENTO
Processo N.º 16.44/99
Decreto N.º 273/99
16.44/99
Claudio Dutra
DIÁTOR

Loteamento Jardim Beatriz

Imobiliária Panakol Ltda

Planta

Coordenação da Região Metropolitana de Curitiba
DE ACORDO NOS TERMOS DO
OF. Nº 273/99
Raul Clemente Peccoli Filho
27/10/99
DCOT

1:500
agosto/99

Carolina Martins de Carvalho
Arquiteta CREA 27.968-D/PR

02